

# MAPA DO CELÓW PROJEKTOWYCH

skala 1:500

woj. świętokrzyskie

pow. starachowicki

m. Starachowice

ul. Hutnicza 10

Jednostka ewid. 261101\_1 Starachowice

obręb: 261101\_1.0002

dz. nr 1155

- przebieg granic zgodny z ewidencją gruntów

PRACOWNIA GEODEZYJNA  
"GEO - BEST"  
Bronisław Bester  
27-200 Starachowice, ul. Partyzantów 107  
tel. 41 274 38 42, kom. 602 448 116  
NIP 664.104.89.77

BRONISŁAW BESTER  
GEODETA UPRAWNIONY  
upr. nr 4203  
27-200 STARACHOWICE  
ul. Partyzantów 107, tel. (641) 274 38 42

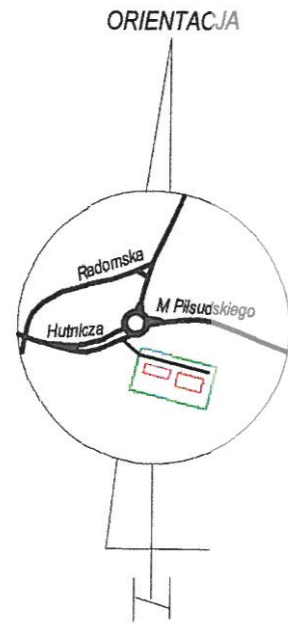

Zgł. pracy nr: GK.6640.1917.2017

Układ wsp. prostokątnych: PUWG"2000"

Układ wysokości: Kronsztadt 60

Grunty położone w granicach projektowanej inwestycji budowlanej nie są obciążone służebnościami gruntowymi

Starachowice 2017-11-14

Poświadczam, że niniejszy dokument został opracowany w wyniku prac geodezyjnych i kartograficznych, których rezultatem jest operat techniczny wpisany do ewidencji materiałów państwowego zasobu geodezyjnego i kartograficznego

STARACHOWICKI

Urząd Miejski w Starachowicach  
zadanie - operat techniczny

R2611.2017.1689

2017-11-27

mgr inż. Wojciech Nowak  
KIEROWNIK  
Powiatowego Ośrodka Pomocy Technicznej  
Geodezyjnej i Kartograficznej

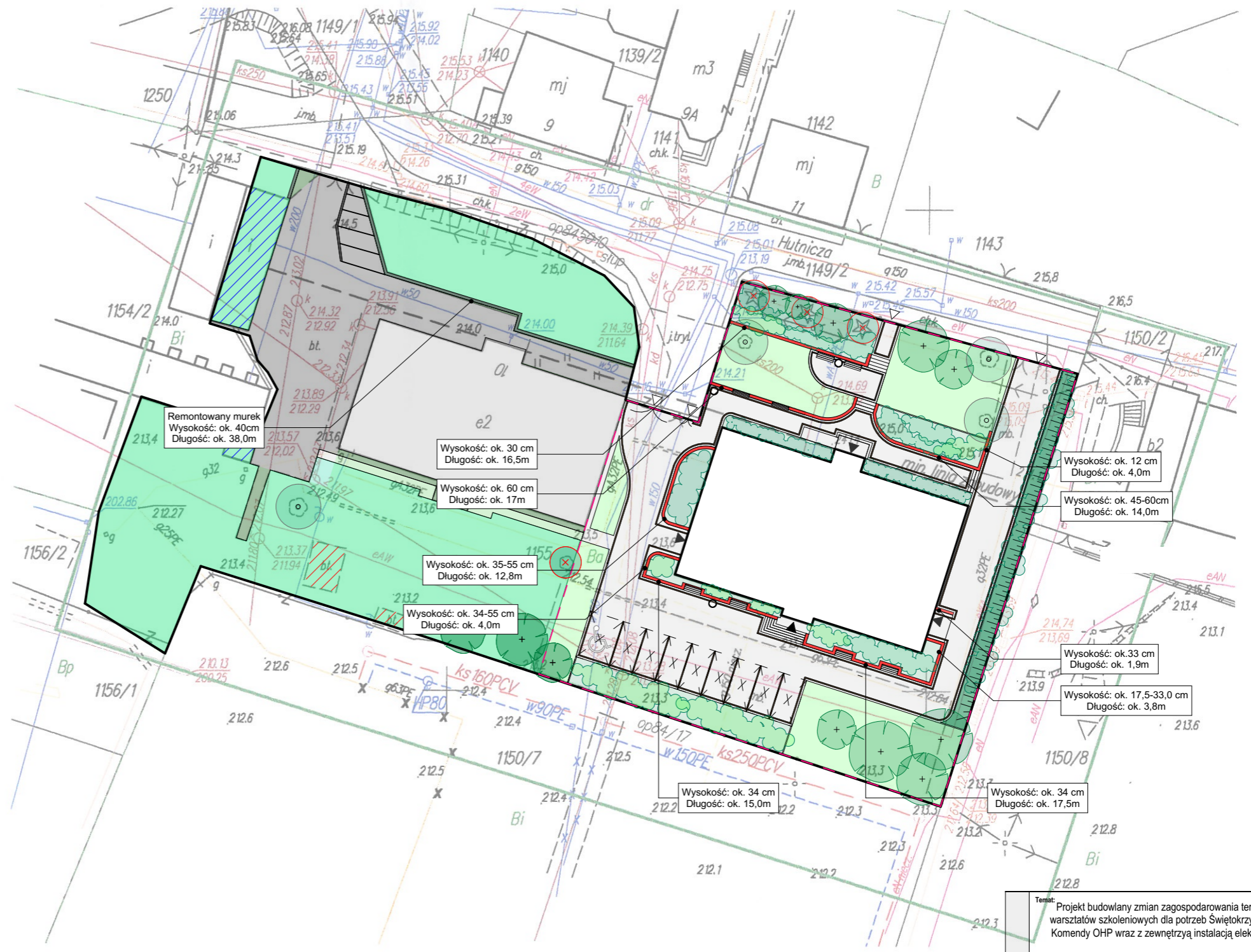

Remontowany murek  
Wysokość: ok. 40cm  
Długość: ok. 38,0m

Wysokość: ok. 30 cm  
Długość: ok. 16,5m

Wysokość: ok. 60 cm  
Długość: ok. 17m

Wysokość: ok. 35-55 cm  
Długość: ok. 12,8m

Wysokość: ok. 34-55 cm  
Długość: ok. 4,0m

Wysokość: ok. 12 cm  
Długość: ok. 4,0m

Wysokość: ok. 45-60cm  
Długość: ok. 14,0m

Wysokość: ok. 33 cm  
Długość: ok. 1,9m

Wysokość: ok. 17,5-33,0 cm  
Długość: ok. 3,8m

Wysokość: ok. 34 cm  
Długość: ok. 15,0m

Wysokość: ok. 34 cm  
Długość: ok. 17,5m

Temat: Projekt budowlany zmian zagospodarowania terenu przy budynku warsztatów szkoleniowych dla potrzeb Świętokrzyskiej Wojewódzkiej Komendy OHP wraz z zewnętrzną instalacją elektryczną oświetlenia

Lokalizacja: część dz., nr ewid 1155 obr. 0002 ul. Hutnicza, 27-200 Starachowice

Inwestor: Świętokrzyska Wojewódzka Komenda OHP ul. Wrzosowa 44, 25-211 Kielce

### PALISADA BETONOWA

Jednostka projektowa: PROINVEST Sylwester Sobieraj ul. 6-o Września 75a, 27-200 Starachowice Skala: 1:500 Data: 04.2018

Projektant: mgr inż. arch. Andrzej Papierz Upr. nr: 110/90/WI Podpis: